

**FORGALMI ENGEDÉLY**

Permisie de circulație în țară și în străinătate a vehiculelor înregistrate în România  
Közlekedési engedély a hazai és a külföldi forgalomban a Magyarországon forgalomba hozott járművek számára  
Certificat de circulație în țară și în străinătate a vehiculelor înregistrate în România  
Osvědčení o evidenci a provozu vozidel v České republice a v zahraničí a) vydané pro vozidla registrovaná v České republice

KEKKEH

**A** NBX619

**B** 2015.05.06.

**D.1** SOLOMON

**D.2** MS352N1A

**D.3**

**P.1** 2143 CM3

**P.5** 65195532717372

HK39499

EUROTAX KÖD:



**E** WDB9061351N619214

**P.3** DIESEL

**J** N1

**G** 2445 KG

**R** 01 FEHÉR

**F.1** 3500 KG

**V.9** 14

**K**

**I** 2015.05.06.

**S.1** 2

**O.0.1**

**S.2**

**(0)**

**(1)**

**(2)**

**(3)**

GYÁRTÁSI ÉV: 2015

SEBESSÉGVÁLTÓ FAJTÁJA (KÓDSZÁMA): 2

**H**

**C.1** **C.1.1**

TESCO-GLOBAL ÁRUFÁZÁK ZRT.

**C.1.2**

**C.1.3**

2040 BUDAÖRS

KINIZSI ÚT 1-3.

**C.4**

Tulajdonos





KIALLÍTÁS KEZELÉSE  
2015.05.06

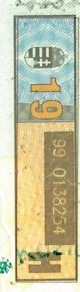

106-10683538

2019.05.06

K 505 21.05.06.

LG-21/1034240

26-23/1337159

2023.06.25.

2025.07.20

Empty rectangular box

Empty rectangular box

HIVATALOS FELJEGYZÉSEK

THEEND KING- V300 MAX. Autóval melege.

2015.05.06.



Közmegjízárati:

- A: rendszám
- B: első nyilvántartásba vételi időpontja
- C.1: a forgalmi engedély jogosultja
- C.1.1: családi név vagy cégnev
- C.1.2: utónév
- C.1.3: címe
- C.4: utalás arra a tényre, hogy a forgalmi engedély jogosítottja:
  - a) tulajdonosa,
  - b) nem a jármű tulajdonosa,
  - c) a forgalmi engedélyben nincs a jármű tulajdonosa- név azonosítva
- D.1: gyártmány
- D.2: típus
- E: alvázszám
- F.1: egyites tömeg
- G: saját tömeg
- H: oltmány érvényességének ideje (ha nem korlátlan)
- I: első magaratorszáji nyilvántartásba vételi időpontja
- J: jármű kategória
- K: típus-jóvágyási szám (ha van)
- O: vontatási adatok (kg)
- O.1: fékezett
- O.2: fékezetlen
- (0): fék nélkül
- (1): ráfutófékkel
- (2): átmérőfékkel
- (3): nuantorhábé
- P.2: legnagyobb leadott teljesítmény (kW) (ha rendelkezésre áll)
- P.3: hajtóműve
- P.5: motor kód / szám
- Q: teljesítmény / tömeg arány (kW/kg) (csak motorfékagapokrónál)
- R: a jármű srtne
- S.1: ülésék száma vezetőfelé
- S.2: állóhelyek száma (ha van)
- V.9: környezetvédelmi osztályba sorolás

Selvésségváltó tanjája (kód száma):

- 0 = mechanikus
- 1 = féltomatia